

K72 UF Bebra in der OD Bebra

Baugrundaufschlussbohrungen

Die Verkehrszeichen sind in Größe 2 und Folie Klasse Ra2 auszuführen.

Streckenverbote und deren Aufhebung sind der stationären Beschilderung anzupassen.

Die mit der Baustellenbeschilderung im Widerspruch stehende örtliche Beschilderung ist berührungsfrei auszukreuzen!

Planskizzengröße nach RUB und StVO (aktuelle Fassung).

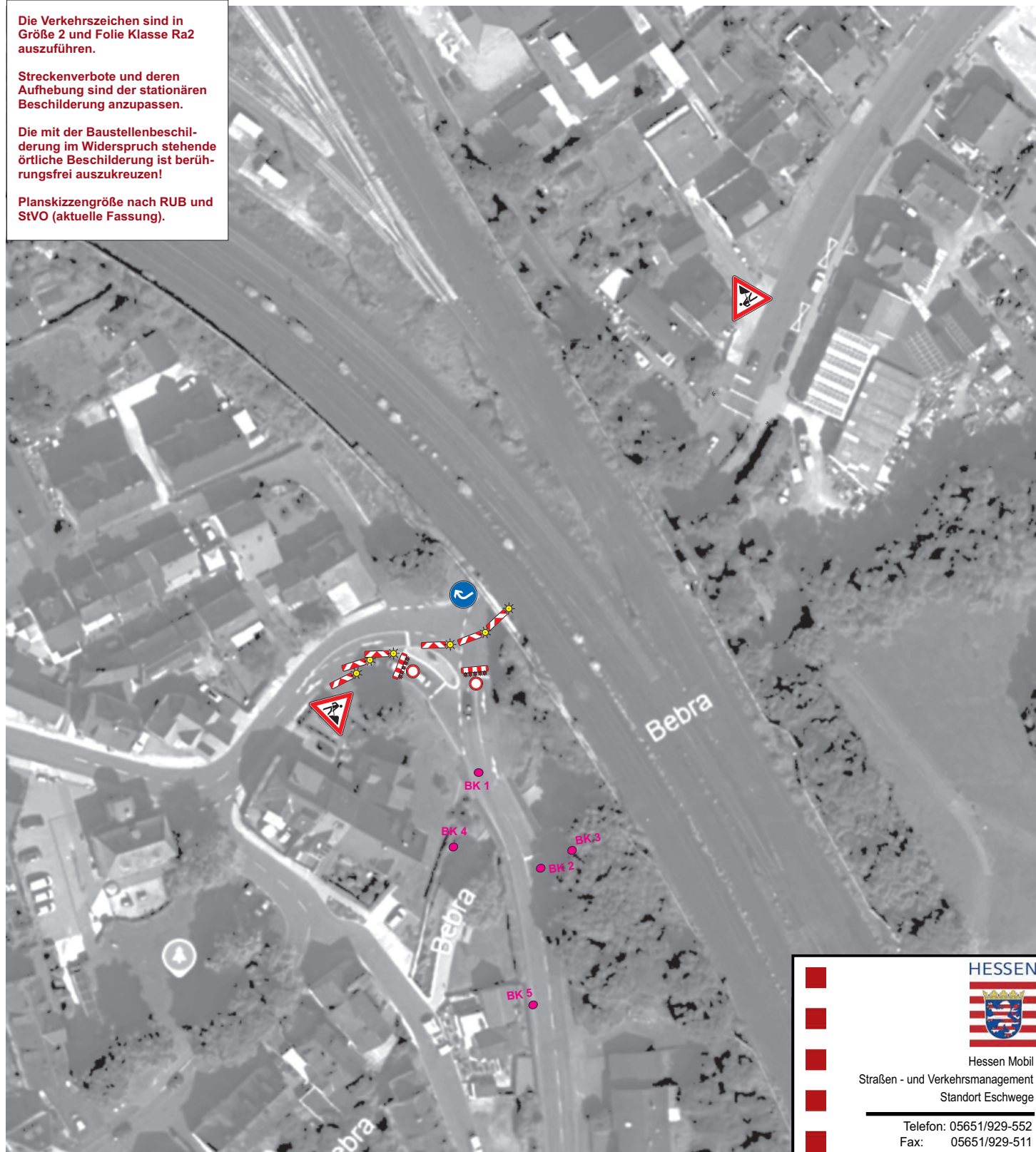

HESEN

Hessen Mobil
Straßen - und Verkehrsmanagement
Standort Eschwege

Telefon: 05651/929-552
Fax: 05651/929-511

	Datum	Name
bearbeitet	23.02.2026	Mißler, TA

Eschwege 31.03.2026
Angeordnet,
im Auftrag

D. Mißler

K72 UF Bebra in der OD Bebra

Baugrundaufschlussesbohrungen

Absperrung der Stadtstraße „Am Steg“ damit diese nicht als Ausweichstrecke genutzt wird !

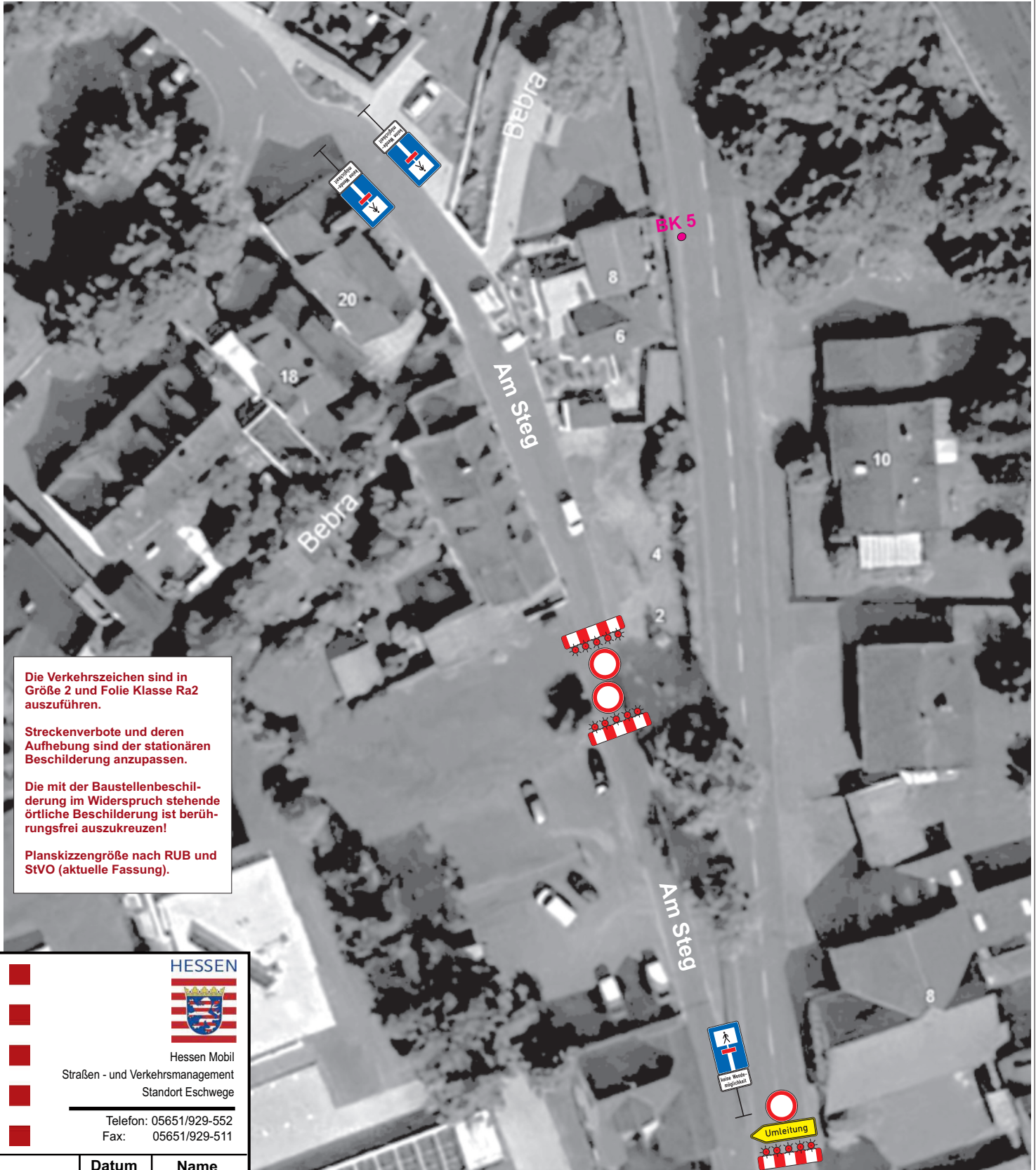

Die Verkehrszeichen sind in Größe 2 und Folie Klasse Ra2 auszuführen.

Streckenverbote und deren Aufhebung sind der stationären Beschilderung anzupassen.

Die mit der Baustellenbeschilderung im Widerspruch stehende örtliche Beschilderung ist berührungsfrei auszukreuzen!

Planskizzengröße nach RUB und StVO (aktuelle Fassung).

Hessen Mobil
Straßen - und Verkehrsmanagement
Standort Eschwege

Telefon: 05651/929-552
Fax: 05651/929-511

	Datum	Name
bearbeitet	23.02.2026	Mißler, TA

Eschwege 31.03.2026
Angeordnet,
im Auftrag



K72 UF Bebra in der OD Bebra

Baugrundaufschlussbohrungen



Die Verkehrszeichen sind in Größe 2 und Folie Klasse Ra2 auszuführen.

Streckenverbote und deren Aufhebung sind der stationären Beschilderung anzupassen.

Die mit der Baustellenbeschilderung im Widerspruch stehende örtliche Beschilderung ist berührungsfrei auszukreuzen!

Planskizzengröße nach RUB und StVO (aktuelle Fassung).



HESSEN

Hessen Mobil
Straßen - und Verkehrsmanagement
Standort Eschwege

Telefon: 05651/929-552
Fax: 05651/929-511

	Datum	Name
bearbeitet	23.02.2026	Mißler, TA

Eschwege 31.03.2026
Angednet,
im Auftrag

D. Mißler

K72 UF Bebra in der OD Bebra

Baugrundaufschlussbohrungen

Detailplan 2

**Kassel
Rotenburg**
Nord und West

- 1
- 2
- 3
- 4
- 5

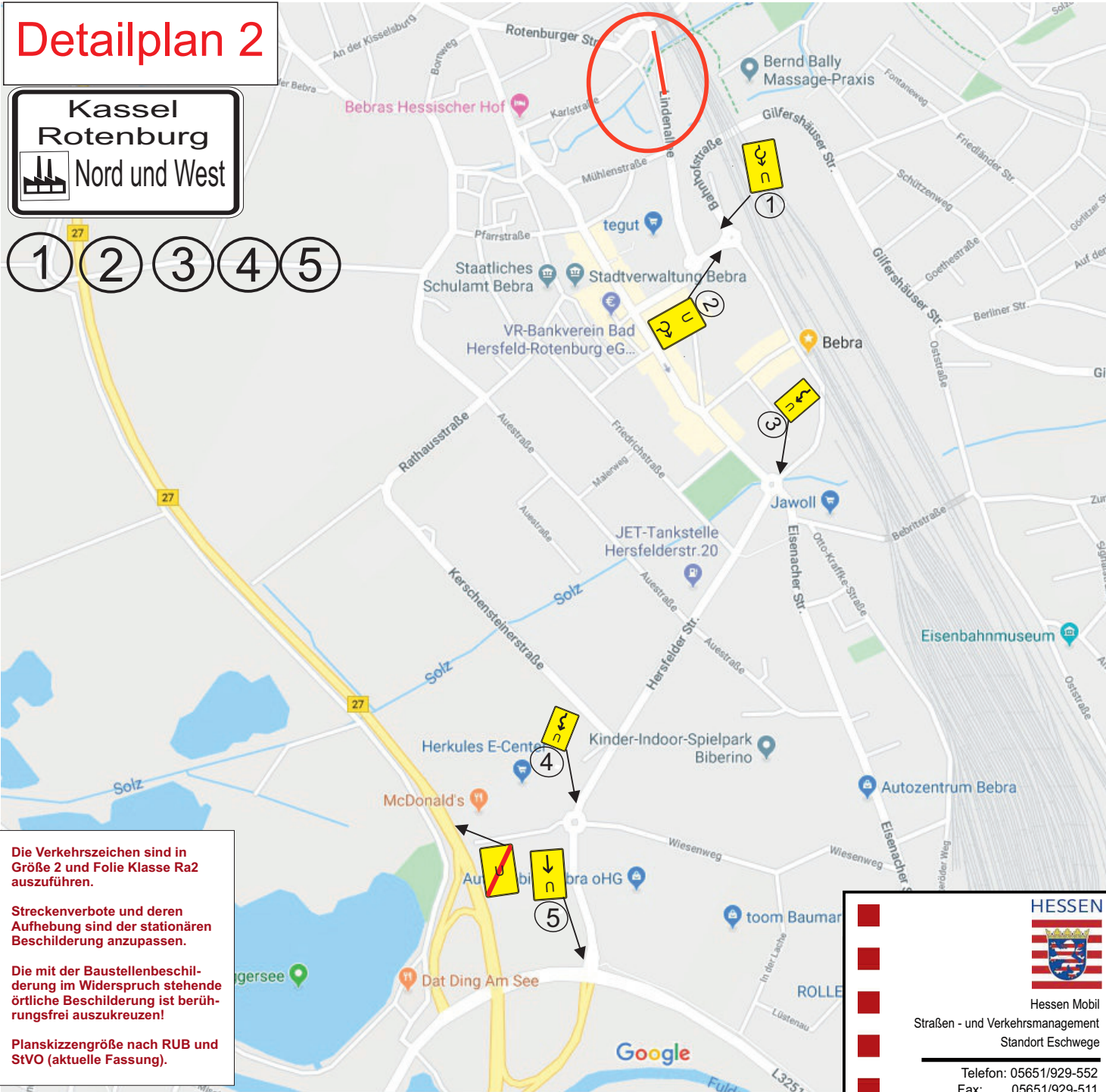

Die Verkehrszeichen sind in Größe 2 und Folie Klasse Ra2 auszuführen.

Streckenverbote und deren Aufhebung sind der stationären Beschilderung anzupassen.

Die mit der Baustellenbeschilderung im Widerspruch stehende örtliche Beschilderung ist berührungsfrei auszukreuzen!

Planskizzengröße nach RUB und StVO (aktuelle Fassung).

HESSEN

Hessen Mobil
Straßen- und Verkehrsmanagement
Standort Eschwege

Telefon: 05651/929-552
Fax: 05651/929-511

	Datum	Name
bearbeitet	23.02.2026	Mißler, TA

Eschwege 31.03.2026
Angeordnet,
im Auftrag

K72 UF Bebra in der OD Bebra

Baugrundaufschlussbohrungen

Blatt 6

Fußgängerführung

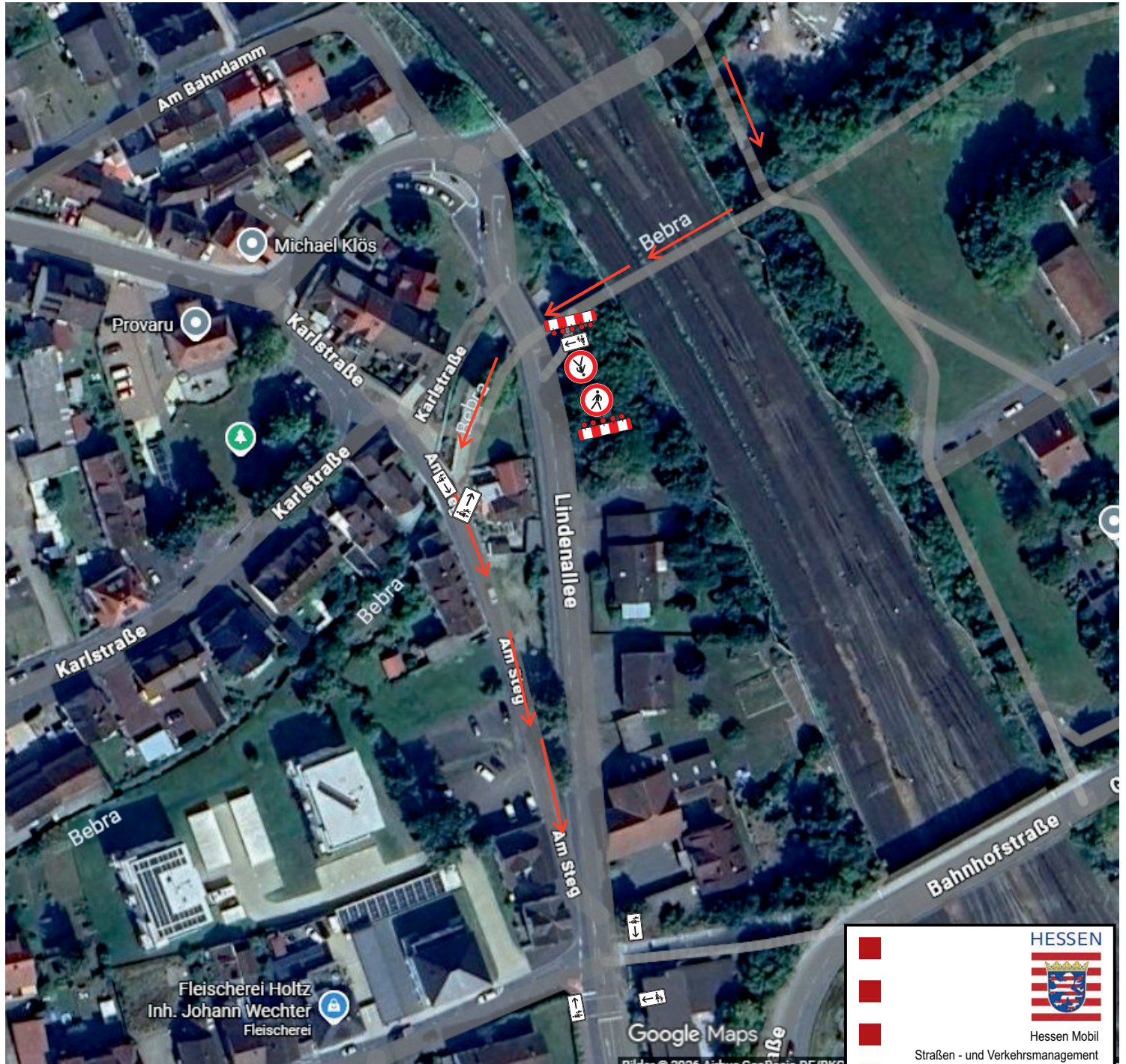

HESSEN

Hessen Mobil
Straßen - und Verkehrsmanagement
Standort Eschwege
Telefon: 05651/929-552
Fax: 05651/929-511

	Datum	Name
bearbeitet	23.02.2026	Mißler, TA

Eschwege 31.03.2026
Angeordnet,
im Auftrag
